AGOSTO / SETEMBRO / OUTUBRO 2019

Nº37

O TIRADENTES

INFORMATIVO DA ASSOCIAÇÃO DOS SUBTENENTES E SARGENTOS POLICIAIS MILITARES E BOMBEIROS MILITARES DO RN

p. 02

REESTRUTURAÇÃO DA CARREIRA DO MILITAR ESTADUAL

SAIBA DO ACORDO E ANDAMENTO PARA VOTAÇÃO DO PROJETO DE LEI

p. 04

NOVOS CONVÊNIOS

Associação amplia rede de empresas conveniadas

p. 04

REFORMA DA PREVIDÊNCIA

É preciso respeitar as particularidades da categoria militar estadual

FOLHAS EM ATRASO

"Continuamos na batalha pelo pagamento das folhas salariais em atraso", assevera o presidente da ASSPMBMRN, Eliabe Marques, sobre o débito do salário de dezembro e 13° de 2018. Segundo o Governo, a liquidação da dívida depende de receita extraordinária. Atualmente, são três as possibilidades de renda extra: por meio dos recursos obtidos com a cessão onerosa do pré-sal, que pode garantir cerca de R$ 457,59 milhões ao RN; a venda da folha de pagamento dos servidores do RN, que vai injetar R$ 105 milhões no início de dezembro deste ano; e a adesão do Estado ao plano de recuperação fiscal.

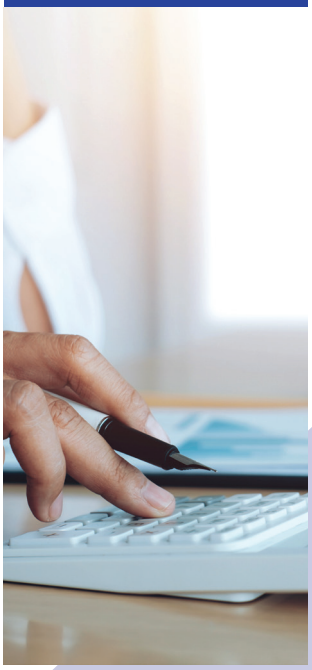

ASSPMBMRN E DEMAIS ASSOCIAÇÕES CONQUISTAM REDUÇÃO DE INTERSTÍCIOS DOS PRAÇAS

Após sucessivas reuniões, entre as associações representativas dos militares estaduais e o Governo do RN, as negociações resultaram em um Projeto de Lei que que está tramitando na Assembleia Legislativa do RN

O pacto firmado no dia 17 de junho, entre associações e Governo, após grande mobilização da categoria resultou no Projeto de Lei 19/2019 que reestrutura a carreira dos policiais e bombeiros militares do Rio Grande do Norte. A matéria tramita na Assembleia Legislativa para que aprovada seja sancionada pelo Governo do Estado.

Entre julho e setembro desde ano foram sete reuniões consecutivas de negociações entre os representantes e a equipe do Executivo. Nas reuniões, foi avaliada a estrutura da carreira militar estadual, em comparação às demais forças de segurança que integram o sistema de Segurança Pública, e o impacto financeiro da majoração.

Após a concretização de uma proposta por parte do Governo, a categoria se reuniu em Assembleia Geral Unificada, no dia 19 de setembro, em que a maioria dos presentes votou por aceitar a proposta.

O Projeto concretiza parte do acordo firmado, reduzindo os interstícios para a promoção de Praças, limitando o tempo máximo de permanência do Oficial no mesmo posto e reduzindo a distorção salarial entre os militares estaduais e as demais categorias vinculadas à Sesed.

> **"NOSSO POSICIONAMENTO AGORA É DE ACOMPANHAR TODO O TRÂMITE DO PROJETO NA ASSEMBLEIA, PARA QUE SEJA VIABILIZADO E SANCIONADO PELO GOVERNO O MAIS RÁPIDO POSSÍVEL"**
>
> ***Subtenente Eliabe Marques, presidente da ASSPMBMRN***

"Foram meses de intensas negociações até recebermos uma proposta razoável, mesmo que não seja a ideal. Nosso posicionamento agora é de acompanhar todo o trâmite do projeto na Assembleia, para que seja viabilizado e sancionado pelo Governo o mais rápido possível", reforça o subtenente Eliabe Marques.

NOTAS

MAIS MULHERES PARA A PMRN

Parabéns às Pioneiras Potiguares! No mês de setembro o grupo de mulheres completou 29 anos de história no RN com a estreia da primeira e única turma exclusiva de Praças Femininas na PMRN. Desde então, poucas vagas foram abertas a este público. Prova do descaso das gestões é que, até hoje, não há sequer alojamentos femininos adequados no Quartel do Comando Geral.

CAFÉ COM ASSOCIADO

No mês de abril deste ano estreou uma nova programação promovida pela ASSPMBMRN: o Café com Associado. Desde então, toda última sexta-feira do mês acontece o evento com cada vez mais adesão dos associados e familiares. É um momento de confraternização e também de informação, pois a diretoria compartilha com os associados todas as atividades realizadas pela ASSPMBMRN e as demandas pendentes também.

NOVOS EQUIPAMENTOS

A turma vitoriosa do Karatê da ASSPMBMRN tem novidades: para auxiliar o treino, foram adquiridos três bonecos bob, seis capacetes e 12 coletes. Desta forma, nossos atletas se prepararão com qualidade e mais segurança. As aulas são gratuitas aos associados e dependentes, o público externo pode participar mediante contribuição de R$ 40.

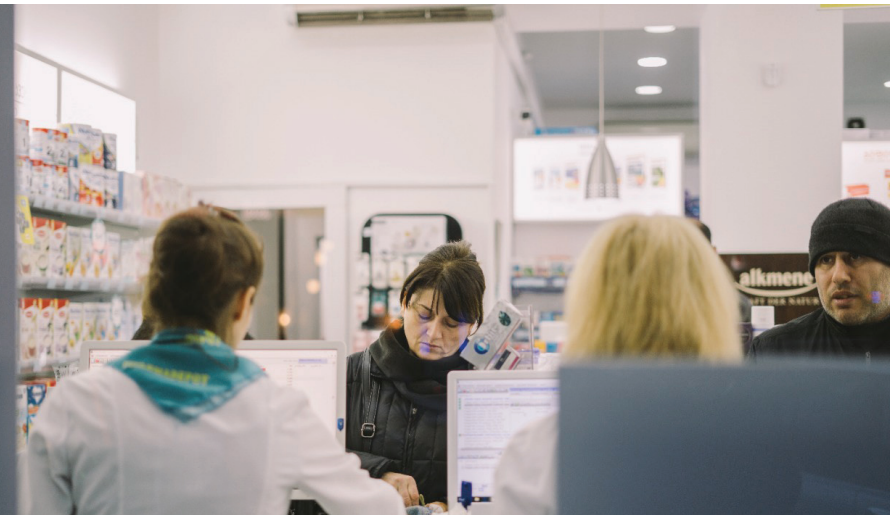

NOVOS CONVÊNIOS PARA OS ASSOCIADOS

A Drogaria Amadeus, a Clínica Dental Prime e a Bogarim Tur (agência de viagens) são as novas empresas com promoções diferenciadas aos associados

A partir de agora, os nossos associados podem desfrutar novas parcerias com empresas prestadoras de serviço. A ideia é ampliar o leque de opções para que cada vez mais possamos oferecer vantagens seja na área de saúde, lazer, educação, entre outros. Confira as novidades:

SAÚDE

Presente no ramo farmacêutico há mais de três décadas, a Drogaria Amadeus conta com uma vasta experiência no mercado e está presente em Natal e Parnamirim. O convênio firmado garante desconto em medicamentos genérico/similar de 30% até 92% e em medicamentos referência de 5% até 60%. Além disso, a entrega é gratuita para compras acima de R$ 19 e desconto de 50% nos serviços ambulatoriais.

Já a Clínica Dental Prime é a responsável por cuidados dentários. O associado pode contar com tratamentos odontológicos, procedimentos e especialidades com descontos que variam de 2% a 50%. Os atendimentos são sob responsabilidade da Dra. Cristiane Silveira Chaves e sua equipe de especialistas.

LAZER

Para quem curte uma viagem em grupo, a Bogarim Tur oferece descontos especiais aos nossos associados. As vantagens são de 15% para viagens de bate volta, 10% para pacote rodoviário com hospedagem, 5% para pacote aéreo, além do favorecimento nas promoções relâmpago.

A agência conta com uma experiência de quase oito anos no mercado e fica situada em Macaíba. Os serviços ofertados são realizados de maneira qualificada e com muita dedicação.

A ASSPMBMRN busca a cada convênio firmado proporcionar um serviço de qualidade aos associados que contribuem fielmente para o funcionamento da Associação. Assim como Vinicius Jobim, associado há mais de 30 anos. "A expansão dos convênios é muito importante para o associado, porque abre mais oportunidades para que ele seja assistido e dê assistência aos seus familiares", destaca.

ASSPMBMRN
ASSOCIAÇÃO DOS SUBTENENTES E SARGENTOS POLICIAIS E BOMBEIROS MILITARES DO RIO GRANDE DO NORTE

PREVIDÊNCIA MILITAR ESTADUAL: DEVEM SER RESPEITADAS AS PARTICULARIDADES DA CATEGORIA

Reforma da Previdência é um tema que atinge a todos os profissionais brasileiros, inclusive nós, militares estaduais. Atualmente, há uma polêmica sobre em que âmbito deve ser discutida a atualização das regras previdenciárias do policial e bombeiro militar. Por enquanto, corre no Congresso Nacional a discussão da reforma do regime geral da Previdência para os civis e a dos militares das Forças Armadas.

Para o subtenente Eliabe Marques, presidente da ASSPMBMRN, independentemente de onde seja tratado o tema, é preciso levar em consideração as particularidades da categoria. "A atividade policial é diferenciada do ponto de vista operacional e jurídico. Comparado às Forças Armadas, os policiais não somente se preparam para uma guerra, mas vivem batalhas diariamente em suas rotinas de trabalho. Isso influencia diretamente na qualidade e, até mesmo, na expectativa de vida do profissional", defende.

Apesar de ter sido enviado para o Congresso em março, o Projeto de Lei 1.645 de 2019 que rege a previdência dos militares federais está andando a passos lentos na Câmara dos Deputados. Isso porque a prioridade na Casa era a reforma do regime geral da Previdência Social – que, agora, já está em apreciação no Senado. Por enquanto, o PL se encontra na comissão especial formada para avaliar a matéria e ainda não há decisão se os militares estaduais serão inclusos nesta PL, ou se a discussão ficará a cargo da esfera estadual.

EXPEDIENTE

GESTÃO "Para continuar lutando"

DIRETORIA EXECUTIVA
PRESIDENTE
Subtenente Eliabe Marques da Silva
VICEPRESIDENTE
Subtenente Márcia de Carvalho Fernandes
SECRETÁRIA GERAL
Subtenente Célia Maria Lins de Melo
DIRETOR FINANCEIRO
Subtenente João Carlos de Medeiros
DIRETORA DE PATRIMÔNIO E OBRAS
Subtenente Martha de Carvalho Fernandes
DIRETOR JURÍDICO
Sargento Raniery Vital dos Santos
DIRETOR DE COMUNICAÇÃO, EVENTO E MOBILIZAÇÃO
Sargento Ivanildo Leôncio Macêdo de Souza
DIRETOR DE LAZER, CULTURA E ESPORTE Sargento Erivaldo Silva da Costa

CONSELHO FISCAL
PRESIDENTE
Subtenente RR Radir Félix da Silva
SECRETÁRIO
Subtenente Edilson Hipólito da Silva

EXPEDIENTE EDITORIA
Letra A Comunicação
EDIÇÃO
Ângela Bezerra
REPORTAGEM
Daísa Alves e Maria Luiza Guimarães
DIAGRAMAÇÃO
@rokocomunicacao

www.asspmbmrn.org.br
/asspmbmrn
@asspmbmrn
@ASSPMBM_RN

Informativo da Associação dos Subtenentes e Sargentos Policiais Militares e Bombeiros Militares do RN.